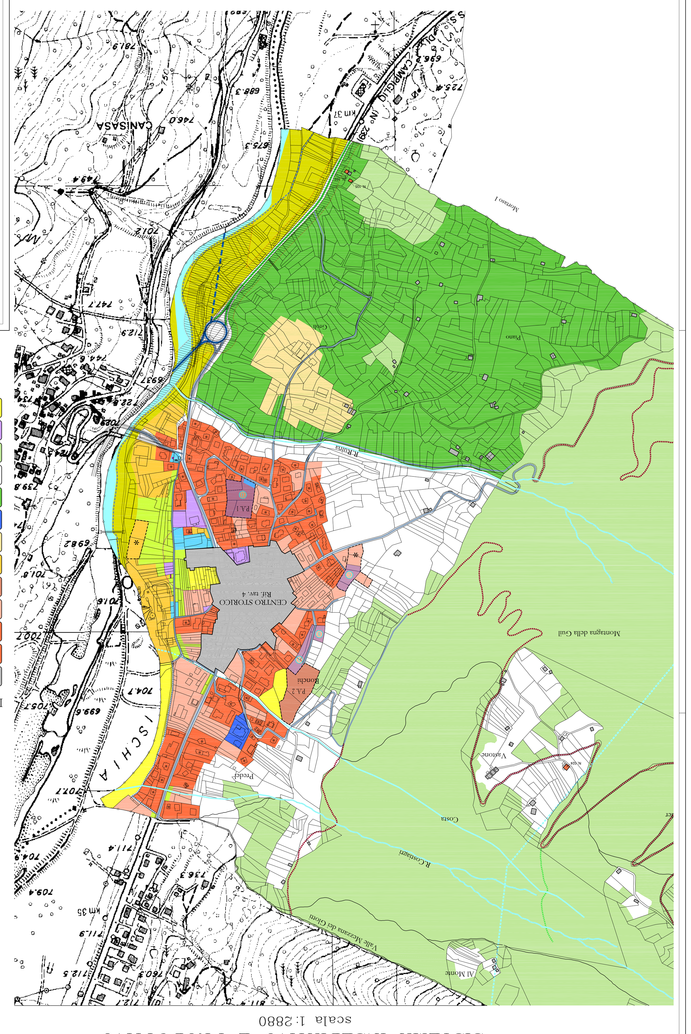

SISTEMA INSEDIATIVO E PRODUTTIVO

scala 1: 2880

LEGENDA VIABILITA'

	esistente	di progetto	da potenziare
Strade di 1° Categoria [m.lin]			
Strade di 4° Categoria [m.lin]			
Strade locali [m.lin]			
Viabilità agricola e forestale [m.lin]			
Viabilità ciclopedonale [m.lin]			
Strade forestali di tipo A			
Strade forestali di tipo B			
Fasce di rispetto stradale [m.lin]			

LEGENDA

- Centro storico
- Aree residenziali - a - consolidate usate [m.2]
- Baricentri di nuopvo do insediamenti nelle aree - b - [m.lin]
- Aree residenziali - b - di completamento [m.4]
- Aree residenziali - c - soggette a Piano Attuativo [m.4]
- Aree produttive ed opere accessorie [m.4a] (industriali - artigianali - commerciali)
- Zone speciali speciali [m.4]
- Zone alberghiere [m.4b]
- Aree agricole di interesse primario [m.4c]
- Aree agricole secondarie [m.4d]
- Aree a bosco [m.5]
- Aree per attrezzature pubbliche ed impianti [m.6]
- Aree per verde pubblico attrezzato e sportivo [m.5a]
- Perimetro di rispetto [m.7]
- Zona a Parco Forestale [m.6]
- Verde di protezione [m.6]
- Cabine di Trasformazione
- Linee di rispetto cimiteriale [m.6]
- Laghi, fiume e Torrenti [m.2]
- Torrenti sottoposti vincolo [m.2]

L.F. N.586 - G.U.REPUBBLICA ITALIANA 18/8/1923 ISEMNTO A TERMO LIBERO E VACANZE

	Densità edificatoria	Tipologia edilizia	
A	MC 3/m2	(m.4c-d)	2
B	MC 2/m2	(m.4c-d)	1
C	MC 1/m2	(m.4c-d)	2
D	MC 0/0	(m.4c-d)	3
	MC 1/m2		8

COMUNE DI STREMBO

Comprensorio delle Giudicarie

PROVINCIA AUTONOMA DI TRENTO

ADEGUAMENTO DEL P.R.G. ALLA

L.P. 11 DICEMBRE 2005, N°16

"DISCIPLINA DELLA RESIDENZA ORDINARIA E PER VACANZE"

MAGGIO 2009

SISTEMA INSEDIATIVO E PRODUTTIVO

SCALA 1: 2880

TAVOLA 3

Delibere di adozione	La C.U.P.
PRIMA ADOZIONE (DELIBERA CONSIGLIO n° 7 del 01 marzo 2007)	Del n. del
SECONDA ADOZIONE (DELIBERA CONSIGLIO n° 17 del 28 novembre 2007)	
TERZA ADOZIONE (DELIBERA CONSIGLIO n° ... del ...)	
Il Tecnico	La Giunta Provinciale
DOTTOR ALDO MONTINI DELLA PROV. DI TRENTO dott. arch. ALDO MONTINI MONONE ABO N° 274	

BASE CATASTALE SCALA 1: 2880