SISTEMA INSEDIATIVO E PRODUTTIVO

scala 1:2880

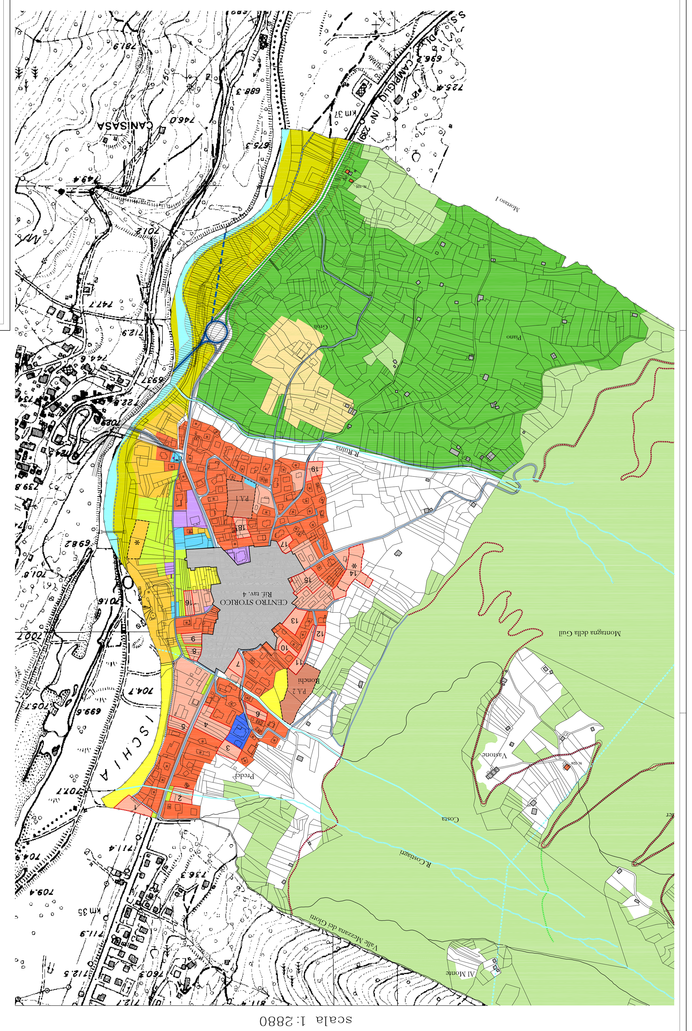

Aree Residenziali "B" di completamento – superfici libere

1	SUPERFICIE DELLAREA	1070 MQ
2	SUPERFICIE DELLAREA	1020 MQ
3	SUPERFICIE DELLAREA	1027 MQ
4	SUPERFICIE DELLAREA	1210 MQ
5	SUPERFICIE DELLAREA	1080 MQ
6	SUPERFICIE DELLAREA	1210 MQ
7	SUPERFICIE DELLAREA	1130 MQ
8	SUPERFICIE DELLAREA	810 MQ
9	SUPERFICIE DELLAREA	750 MQ
10	SUPERFICIE DELLAREA	1270 MQ
11	SUPERFICIE DELLAREA	1080 MQ
12	SUPERFICIE DELLAREA	1770 MQ
13	SUPERFICIE DELLAREA	1770 MQ
14	SUPERFICIE DELLAREA	2350 MQ
15	SUPERFICIE DELLAREA	1420 MQ
16	SUPERFICIE DELLAREA	1520 MQ
17	SUPERFICIE DELLAREA	1730 MQ
18	SUPERFICIE DELLAREA	1030 MQ
19	SUPERFICIE DELLAREA	1030 MQ

CALCOLO DELLE POTENZIALITA' INSEDIATIVE

Aree Residenziali "A" consolidate intere – Art. 39

- N° 59 vani interni x 450 mc/cad. = mc 26.600

Interventi di recupero dei nuclei/siti isolati zona "A" – Art. 40

- N° 20 edifici con possibilità di recupero del volume/ha = mc 3.000

Aree residenziali "B" di completamento – Art. 41

- 30.720 mq x 1,50 mc/mq = mc 45.180

Aree residenziali "C" soggette a P.A. – Art. 42

- P.A.1 = mc 3.000
- P.A. 2 Ostello residenziale (ubicato sopra) = mc 7.570

COMUNE DI STREMBO

Comprensorio delle Giudicarie

PROVINCIA AUTONOMA DI TRENTO

ADEGUAMENTO DEL P.R.G. ALLA
L.P. 11 DICEMBRE 2005, N°16
"DISCIPLINA DELLA RESIDENZA ORDINARIA E PER VACANZE"

MAGGIO 2009

SISTEMA INSEDIATIVO E PRODUTTIVO
SCALA 1:2880

TAVOLA A

STRAA DELLA CAPACITA' INSEDIATIVA POTENZIALE DEL P.R.G. VIGENTE

Delibere di adozione	L.C.U.P.
PRIMA ADOZIONE (DELIBERA CONSIGLIO C.) n° del (data)	Del L.n. dd
SECONDA ADOZIONE (DELIBERA CONSIGLIO C.) n° del (data)	
TERZA ADOZIONE (DELIBERA CONSIGLIO C.) n° del (data)	
Il Tecnico	La Giunta Provinciale
DOTTOR ARCH. ALDO MARCOLI DELLA PROV. DI TRENTO ALL. ORD. ALDO MARCOLI MODENA AD V.ZA	

BASE CATASTALE SCALA 1:2880